



**ISTITUTO ZOOPROFILATTICO SPERIMENTALE  
DELLA LOMBARDIA E DELL'EMILIA ROMAGNA  
"BRUNO UBERTINI"**  
(ENTE SANITARIO DI DIRITTO PUBBLICO)

Sede Legale: Via Bianchi, 9 – 25124 Brescia - ITALIA  
Tel. +3903022901 – Fax +390302425251 – Email info@izsler.it  
C.F. - P.IVA 00284840170  
N. REA CCIAA di Brescia 88834

**SELEZIONE INTERNA PER N. 1 PROGRESSIONE TRA LE AREE AI SENSI DEGLI  
ARTT. 20 E 21 DEL CCNL COMPARTO SANITÀ TRIENNIO 2019-2021 DALL' AREA  
DEGLI OPERATORI ALL' AREA DEGLI ASSISTENTI - PROFILO ASSISTENTE  
TECNICO ADDETTO AI SERVIZI DI LABORATORIO - PRESSO LA SEDE  
TERRITORIALE DI PARMA**

**PROVA TEORICO - PRATICA N. 1**

**Domanda n 1:**

Descrivere sinteticamente le varie fasi per la preparazione di un terreno disidratato  
(dalla pesata al momento in cui è pronto per la sterilizzazione)

**Domanda n. 2:**

Descrivere le caratteristiche del terreno rappresentato  
nell'immagine (MSRV), in che metodica viene impiegato  
ed in breve l'allestimento della prova partendo da un  
campione di feci.

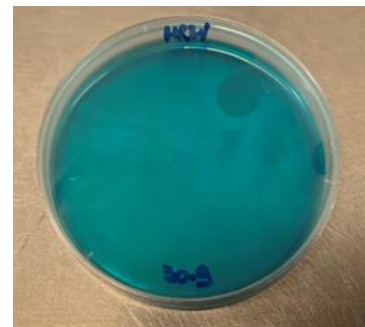

**PROVA TEORICO - PRATICA N. 2**

**Domanda n 1:**

Descrivere sinteticamente il processo di sterilizzazione di un terreno in autoclave (dalla messa  
in autoclave alla riapertura di fine ciclo) e quali sono i DPI da usare.

**Domanda n. 2:**

Descrivere le caratteristiche del terreno rappresentato nell'immagine (XLD), in che metodica viene impiegato ed in breve l'allestimento della prova.



**PROVA TEORICO - PRATICA N. 3**

**Domanda n 1:**

Descrivi i controlli di efficienza di sterilizzazione in autoclave (chimico e microbiologico).

**Domanda n. 2:**

Descrivi la piastra rappresentata nell'immagine e descrivi brevemente le principali differenze tra ELISA indiretta e competitiva

